

**Propuneri de modificare a Anexelor Planului de Amenajare a Teritoriului Național -Secțiunea a VIII-a  
- zone cu resurse turistice**

<p>1.Descrierea situației actuale</p>	<p>În conformitate cu prevederile Legii nr. 350/2001 privind amenajarea teritoriului și urbanismul, cu modificările și completările ulterioare, planul de amenajarea teritoriului național este suportul dezvoltării complexe și durabile a teritoriului care are caracter director și se elaborează pe secțiuni specializate, aprobate de către Parlamentul României.</p> <p>Turismul constituie pentru Romania sectorul economic care dispune de un valoros potential de dezvoltare neexploatat suficient și care poate deveni o sursa de atracție atât pentru turiști, cât și pentru investitori. În prezent există o serie de programe de investiții guvernamentale ce pot contribui la dezvoltarea unităților administrativ teritoriale care prezintă un potențial turistic important.</p> <p>Prin Legea nr.190/2009 a fost aprobată Ordonanța de Urgență a Guvernului nr.142/2008 privind aprobarea Planului de amenajare a teritoriului național - Secțiunea a VIII-a - zone cu resurse turistice.</p> <p>Prin actul normativ se stabilește că în unitățile administrativ teritoriale cu resurse turistice care au fost identificate pe baza unor criterii obiective și care sunt enumerate în anexele la Ordonanța de Urgență a Guvernului nr.142/2008, turismul este considerat activitate economică prioritară, investițiile pentru dezvoltarea acestei activități vor fi orientate cu precădere spre aceste zone, iar proiectele de infrastructură specific turistică, tehnică și de protecția mediului pentru zone cu resurse turistice vor fi promovate cu prioritate prin programele de dezvoltare naționale, regionale și județene.</p> <p>Pentru stabilirea obiectivă a potențialului turistic existent la nivelul fiecărei unități administrativ teritoriale a fost elaborată o metodologie de analiză multicriterială de evaluare care a fost utilizată în mod unitar pe tot parcursul elaborării studiilor de fundamentare a secțiunii a VIII a Planului de amenajarea teritoriului național. Au fost stabilite patru categorii de elemente de analiză, respectiv resursele turistice naturale, resursele turistice antropice, infrastructura specific turistică și infrastructura tehnică .</p> <p>În anexele Ordonanței de Urgență a Guvernului nr.142/2008 modificată și completată prin Legea nr 190/2009 sunt cuprinse atât unitățile administrativ-teritoriale identificate la momentul fundamentării ca având resurse turistice mari sau foarte mari, care pot genera dezvoltarea uneia sau mai multor tipuri de activități turistice, cât și cele introduse ca amendamente în Parlament, în procedura de aprobare a legii.</p> <p>Întrucât la nivel local, situația resurselor turistice (resursele antropice, infrastructura turistică și infrastructura tehnică) înregistrează permanente modificări, Ordonanța de Urgență a Guvernului nr.142/2008 prevede, la art.10 ca anexele acesteia să fie reactualizate periodic, prin Hotărâre a Guvernului.</p> <p>În conformitate cu art. 9 al acestei ordonanțe, analiza potențialului turistic al teritoriului se realizează conform unei metodologii aprobate prin “ordin comun al</p>
---------------------------------------	---

ministrului dezvoltării regionale și locuinței și al ministrului turismului”. În acest sens, prin Ordinul nr. 549/518/2016 al viceprim-ministrului, ministrul dezvoltării regionale și administrației publice și al viceprim-ministrului, ministrul economiei, comerțului și relațiilor cu mediul de afaceri a fost aprobată Metodologia pentru analiza potențialului turistic al teritoriului.

Potențialul turistic al teritoriului este rezultatul existenței resurselor turistice la nivelul teritoriului, resurse definite ca fiind componente ale mediului natural și antropic, care prin calitățile și specificul lor recunoscute și înscrise pot genera dezvoltarea uneia sau mai multor forme de turism, în măsura în care nu sunt supuse unui regim de protecție integrală/protecție strictă din ariile naturale protejate.

Unitate administrativ-teritorială cu resurse naturale și antropice foarte mari reprezintă unitatea administrativ-teritorială care a obținut peste 25,00 de puncte din maximul de 50 de puncte atribuite resurselor turistice, conform metodei de calcul prevăzută în anexele la Metodologia pentru analiza potențialului turistic al teritoriului.

Unitate administrativ-teritorială cu resurse naturale și antropice mari reprezintă unitatea administrativ-teritorială care a obținut între 14,00 și 24,99 de puncte din maximul de 50 de puncte atribuite resurselor turistice, conform metodei de calcul prevăzută în anexele la Metodologia pentru analiza potențialului turistic al teritoriului.

Unitate administrativ-teritorială cu resurse naturale și antropice mari și foarte mari care are probleme ale infrastructurii tehnice reprezintă unitatea administrativ-teritorială care a obținut între 0,00 și 11,00 puncte din maximul de 30 de puncte atribuite infrastructurii tehnice, conform metodologiei de calcul.

Unitate administrativ-teritorială cu resurse naturale și antropice mari și foarte mari care are probleme ale infrastructurii specific turistice reprezintă unitatea administrativ-teritorială care a obținut între 0,00 și 0,08 puncte din maximul de 20 de puncte atribuite infrastructurii specific turistice, conform metodologiei de calcul.

În vederea actualizării anexelor la Planul de Amenajare a Teritoriului Național - Secțiunea a VIII-a - zone cu resurse turistice, în raport cu dinamica resurselor antropice, infrastructurii turistice și infrastructurii tehnice, potențialul turistic al teritoriului se analizează și evaluează-reevaluează periodic de către Comisia interinstituțională pentru analiza potențialului turistic al teritoriului.

În conformitate cu prevederile Metodologiei pentru analiza potențialului turistic al teritoriului reprezentanții legali ai următoarelor unități administrativ teritoriale au transmis către Ministerul Dezvoltării Regionale, Administrației Publice și Fondurilor Europene solicitarea de evaluare a potențialului turistic: Breaza (județul Buzău), Siriu (județul Buzău), Oncești (județul Maramureș), Mitreni (județul Călărași), Turcinești (județul Gorj), Vîrșolț (județul Sălaj), Hoghilag (județul Sibiu).

În vederea analizării dosarelor depuse, prin Ordinul nr.1812/11.08.2016 al viceprim-ministrului, ministrului dezvoltării regionale și administrației publice a fost aprobată componența Comisiei interinstituționale pentru evaluarea potențialului turistic al teritoriului/ Comisiei de contestații a deciziei emise de către Comisia interinstituțională pentru evaluarea potențialului turistic al teritoriului. Această

comisie a fost convocată și s-a întrunit în data de 23.11.2016.

Potrivit prevederilor legale, comisia a analizat dosarele următoarelor unități administrativ teritoriale: Breaza (județul Buzău), Siriu (județul Buzău), Oncești (județul Maramureș). S-a constatat că acestea îndeplinesc condițiile prevăzute de actele normative menționate mai sus pentru a fi incluse în anexele PATN secțiunea a VIII-a- zone cu resurse turistice, prin acordarea următorului punctaj:

#### JUDEȚUL BUZĂU

Nrcr t	Unitatea administrativ teritorială	Resurse naturale	Resurse antropice	Punctaj total resurse turistice	Infrastructură specific turistică	Infrastructură tehnică	Punctaj total infrastructură
1	Breaza	10,5	4	14,5	0,01	10	10,01
2	Siriu	17	8	25	0,39	15	15,39

#### JUDEȚUL MARAMUREȘ

Nr. crt	Unitatea administrativ teritorială	Resurse naturale	Resurse antropice	Punctaj total resurse turistice	Infrastructură specific turistică	Infrastructură tehnică	Punctaj total infrastructură
1	Oncești	12,5	4	16,5	0,33	5	5,33

-unitatea administrativ teritorială Breaza, județul Buzău: UAT cu concentrare mare de resurse 14,5 puncte, care are probleme ale infrastructurii tehnice și probleme ale infrastructurii turistice,  
 -unitatea administrativ teritorială Siriu, județul Buzău: UAT cu concentrare foarte mare de resurse 25 puncte ,  
 -unitatea administrativ teritorială Oncești, județul Maramureș: UAT cu concentrare mare de resurse 16,5 puncte, care are probleme ale infrastructurii tehnice.

Potrivit prevederilor legale, comisia a analizat dosarele următoarelor unități administrativ teritoriale: Turcinești, județul Gorj; Vîrșolt, județul Sălaj; Mitreni, județul Călărași; Comuna Hoghilag, județul Sibiu. S-a constatat că acestea îndeplinesc condițiile prevăzute de actele normative menționate mai sus pentru a fi incluse în anexele la PATN secțiunea a VIII-a- zone cu resurse turistice, prin acordarea următorului punctaj:

#### JUDEȚUL GORJ

Nr. crt	Unitatea administrativ teritorială	Resurse naturale	Resurse antropice	Punctaj total resurse turistice	Infrastructură specific turistică	Infrastructură tehnică	Punctaj total infrastructură
1	Turcinești	7,0	8	15,0	0,52	19	19,52

**JUDEȚUL SĂLAJ**

Nr. crt	Unitatea administrativ teritorială	Resurse naturale	Resurse antropice	Punctaj total resurse turistice	Infrastructură specific turistică	Infrastructură tehnică	Punctaj total infrastructură
1	Vîrșoț	6,5	14,00	20,5	0,5	12,5	13,0

**JUDEȚUL CĂLĂRAȘI**

Nr. crt	Unitatea administrativ teritorială	Resurse naturale	Resurse antropice	Punctaj total resurse turistice	Infrastructură specific turistică	Infrastructură tehnică	Punctaj total infrastructură
1	Mitreani	11,5	4,00	15,5	0,25	13,00	13,25

**JUDEȚUL SIBIU**

Nr. crt	Unitatea administrativ teritorială	Resurse naturale	Resurse antropice	Punctaj total resurse turistice	Infrastructură specific turistică	Infrastructură tehnică	Punctaj total infrastructură
1	Hoghilag	11,5	6,00	17,5	1,00	14,00	15,00

- unitatea administrativ teritorială Turcinești, județul Gorj: UAT cu concentrare mare (15,0 puncte), conform metodologiei de calcul;
  - unitatea administrativ teritorială Vîrșoț, județul Sălaj: UAT cu concentrare mare (20,5 puncte), conform metodologiei de calcul;
  - unitatea administrativ teritorială Mitreani, județul Călărași: UAT cu concentrare mare (15,5 puncte), conform metodologiei de calcul;
  - unitatea administrativ teritorială Hoghilag, județul Sibiu: UAT cu concentrare mare (17,5 puncte), conform metodologiei de calcul;
- Anexat se prezintă deciziile Comisiei emise ca urmare a ședinței din data de 08.06.2017.

Totodată este realizată corectarea unei erori materiale constatate în cuprinsul Anexelor la Ordonanța de Urgență a Guvernului nr.142/2008 privind aprobarea Planului de amenajare a teritoriului național Secțiunea a VIII-a - zone cu resurse turistice, respectiv omiterea din Anexa nr.1 a unității administrativ teritoriale Nocrich, județul Sibiu, deși aceasta este prevăzută în Anexele 2-8.

**2.Schimbări preconizate**

Se propune reactualizarea Anexelor Planului de amenajare a teritoriului național Secțiunea a VIII-a -zone cu resurse turistice prin includerea unităților administrativ-teritoriale Breaza (județul Buzău), Siriu (județul Buzău), Oncești (județul Maramureș), Mitreani (județul Călărași), Turcinești (județul Gorj), Vîrșoț (județul Sălaj), Hoghilag (județul Sibiu) în lista unităților administrativ teritoriale cu resurse turistice mari sau foarte mari.

	<p>În cazul Anexelor 1, 3, 5 și 7 se propune modificarea cuprinsului Anexelor pentru județele Buzău, Călărași, Gorj, Sălaj, Sibiu, Maramureș, respectiv a tabelelor cuprinse în cadrul acestora;</p> <p>în cazul Anexelor 2, 4, 6 și 8, deoarece reprezentările grafice (hărțile) nu pot fi publicate exclusiv cu modificările propuse, se propune înlocuirea acestora cu reprezentările grafice consolidate conform propunerilor de modificare cuprinse în Planul de amenajare a teritoriului național Secțiunea a VIII-a - zone cu resurse turistice.</p> <p>Pe termen mediu și lung, aceste modificări vor crea un impact pozitiv în sensul că unitățile administrativ teritoriale considerate ca având resurse turistice vor avea șanse mai mari în atragerea de finanțări nerambursabile, în condițiile în care proiectele de infrastructură specific turistică, tehnică și de protecția mediului, pentru unitățile administrativ-teritoriale cu resurse turistice vor fi promovate cu prioritate, prin programele naționale, regionale și județene de dezvoltare.</p>
--	---

#### Impactul modificărilor propuse:

- Având în vedere efectul multiplicator al turismului în sectoarele economice conexe, precum transporturile, construcțiile, agricultura, artizanatul și comerțul cu amănuntul, realizarea unor proiecte de dezvoltare a turismului în unitățile administrativ-teritoriale cu potențial turistic vor genera un impact benefic pentru dezvoltarea economică și creșterea calității vieții pentru rezidenții acestor zone.
- Diversificarea ofertei și creșterea calității serviciilor turistice va crea un impact social pozitiv atât pentru locuitorii din respectivele unități administrativ teritoriale cât și pentru turiști.
- Întrucât prin secțiunea a VIII-a a Planului de amenajarea teritoriului național se stabilește că în unitățile administrativ teritoriale cu resurse turistice, proiectele de infrastructură specific turistică, tehnică inclusiv cele de protecția mediului pentru zone cu resurse turistice vor fi promovate cu prioritate prin programele de dezvoltare naționale, regionale și județene, impactul asupra mediului va fi pozitiv.

**UNITĂȚI ADMINISTRATIV-TERITORIALE**  
cu resurse naturale și antropice mari și foarte mari

Județ	UAT cu concentrare mare	Resursă dominantă		UAT cu concentrare foarte mare	Resursă dominantă	
		Resurse naturale	Resurse antropice		Resurse naturale	Resurse antropice
1	2	2.1.	2.2.	3	3.1.	3.2.
...						
BUZĂU	Mun. Buzău		x	Colți	x	x
	Or. Nehoiu		x	Siriu	x	
	Or. Pătărlagele	x				
	Berca	x				
	Bisoca		x			
	Breaza	x				
	Buda	x	x			
	Chiojdu	x				
	Cislău	x	x			
	Gura Teghii	x				
	Lopătari	x				
	Măgura		x			
	Mărgăritești		x			
	Mânzălești	x				
	Merei	x				
	Pănătău		x			
	Pietroasele	x	x			
	Tisău	x	x			
	Viperești	x				
...						
CĂLĂRAȘI	Mun. Călărași		x			
	Mănăstirea		x			
	Mitreni	x				
...						
GORJ	Or. Novaci	x		Mun. Târgu Jiu		x
	Or. Târgu Cărbunești		x	Or. Bumbesti-Jiu		x
	Or. Turceni		x	Or. Tismana		x
	Albeni	x		Baia de Fier	x	x
	Alimpești	x		Peștișani		x
	Aninoasa		x	Polovragi		x
	Arcani	x	x			
	Bălănești	x	x			
	Bengești-Ciocadia	x	x			
	Bumbesti-Pițic	x				
	Bustuchin	x				
	Câlnic	x	x			
	Ciuperceni	x	x			

	Crasna		x			
	Drăgotești	x	x			
	Glogova		x			
	Hurezani	x	x			
	Lelești	x	x			
	Logrești	x				
	Mătășari		x			
	Mușetești	x	x			
	Padeș	x				
	Prigoria	x				
	Runcu	x				
	Săcelu	x				
	Schela	x				
	Scoarța	x				
	Stănești	x	x			
	Telești		x			
	Turcinești	x	x			
	Vladimir		x			
...						
MARAMUREȘ	Or. Sălișteea de Sus	x		Mun. Baia Mare		x
	Or. Cavnice	x		Mun. Sighetu Marmăției		x
	Or. Seini	x		Or. Baia Sprie		x
	Or. Tăuții-Măgherauș		x	Or. Borșa	x	
	Or. Ulmeni	x	x	Or. Șomcuta Mare		x
	Asuaju de Sus	x	x	Or. Târgu Lăpuș		x
	Băița de sub Codru	x		Or. Vișeu de Sus		x
	Băiuț	x		Bârsana		x
	Băsești	x	x	Budești		x
	Bicaz	x	x	Desești		x
	Bistra	x		Ieud		x
	Bocicoiu Mare	x	x	Ocna Șugatag	x	x
	Bogdan Vodă	x		Poienile Izei		x
	Boiu Mare	x		Rona de Jos		x
	Botiza		x	Săpânța		x
	Călinești	x	x	Satulung		x
	Câmpulung la Tisa	x	x	Șișești		x
	Cernești	x	x			
	Cicârlău	x				
	Coaș		x			
	Colțau		x			
	Copalnic-Mănăstur	x	x			
	Coroieni	x				
	Cupșeni	x	x			
	Dumbrăvița	x	x			
	Fărcașa	x	x			
	Giulești	x	x			
	Grosii-Țibleșului	x				
	Lăpuș	x	x			

	Leordina	x			
	Moisei	x			
	Oarța de Jos	x	x		
	Oncești	x			
	Petrova	x			
	Poienile de sub Munte	x			
	Remetea Chioarului	x	x		
	Remeți		x		
	Repedea	x			
	Rona de Sus	x			
	Rozavlea	x			
	Ruscova	x			
	Sarasău	x	x		
	Săcălaşeni	x	x		
	Săcel	x			
	Suciu de Sus	x			
	Șieu		x		
	Vadu Izei		x		
	Valea Chioarului	x	x		
	Vima Mică	x	x		
	Vișeu de Jos	x			
...					
SĂLAJ	Mun. Zalău		x	Or. Cehu Silvaniei	x
	Or. Jibou		x		
	Or. Șimleu Silvaniei	x			
	Bobota		x		
	Boghiș	x			
	Buciumi	x			
	Camăr	x			
	Carastelec	x			
	Cizer	x	x		
	Crasna		x		
	Creaca		x		
	Cristolț	x	x		
	Dobrin	x			
	Dragu		x		
	Fildu de Jos		x		
	Gâlgău		x		
	Gârbou	x	x		
	Hereclean	x			
	Hida	x			
	Horoatu Crasnei	x	x		
	Ileanda	x			
	Ip	x			
	Letca		x		
	Marca	x			
	Meseșenii de Jos		x		
	Mirșid		x		



	Năpradea	x				
	Nușfalău	x				
	Pericei	x				
	Poiana Blenchii	x	x			
	Românași		x			
	Sălățig		x			
	Sânmihaiu Almașului	x	x			
	Șarmășag	x				
	Vîrșolț		x			
...						
SIBIU	Or. Agnita		x	Mun. Sibiu		x
	Or. Csnădie	x	x	Mun. Mediaș		x
	Or. Miercurea Sibiului	x	x	Or. Avrig		x
	Alma		x	Or. Ocna Sibiului	x	
	Alțina		x	Or. Săliște		x
	Apoldu de Jos		x	Or. Tâlmaci		x
	Arpașu de Jos	x		Bazna	x	x
	Ațel		x	Biertan		x
	Axente Sever	x	x	Boița		x
	Brateiu		x	Cârțișoara	x	
	Brădeni		x	Rășinari		x
	Cârța	x	x	Sadu		x
	Cristian	x	x	Tilișca		x
	Dârlos		x	Valea Viilor		x
	Gura Râului	x				
	Hoghilag	x				
	Iacobeni		x			
	Jina	x				
	Laslea		x			
	Merghindeal	x	x			
	Moșna	x	x			
	Nocrich		x			
	Orlat		x			
	Poiana Sibiului	x	x			
	Porumbacu de Jos	x				
	Râu Sadului	x				
	Roșia	x	x			
	Slimnic	x				
	Șeica Mare	x	x			
	Șeica Mică	x	x			
	Turnu Roșu	x				
	Vurpăr	x	x			
...						

**P A T N - SECTIUNEA A VIII - A - ZONE CU RESURSE TURISTICE**  
**ZONE CU RESURSE NATURALE SI ANTROPICE**

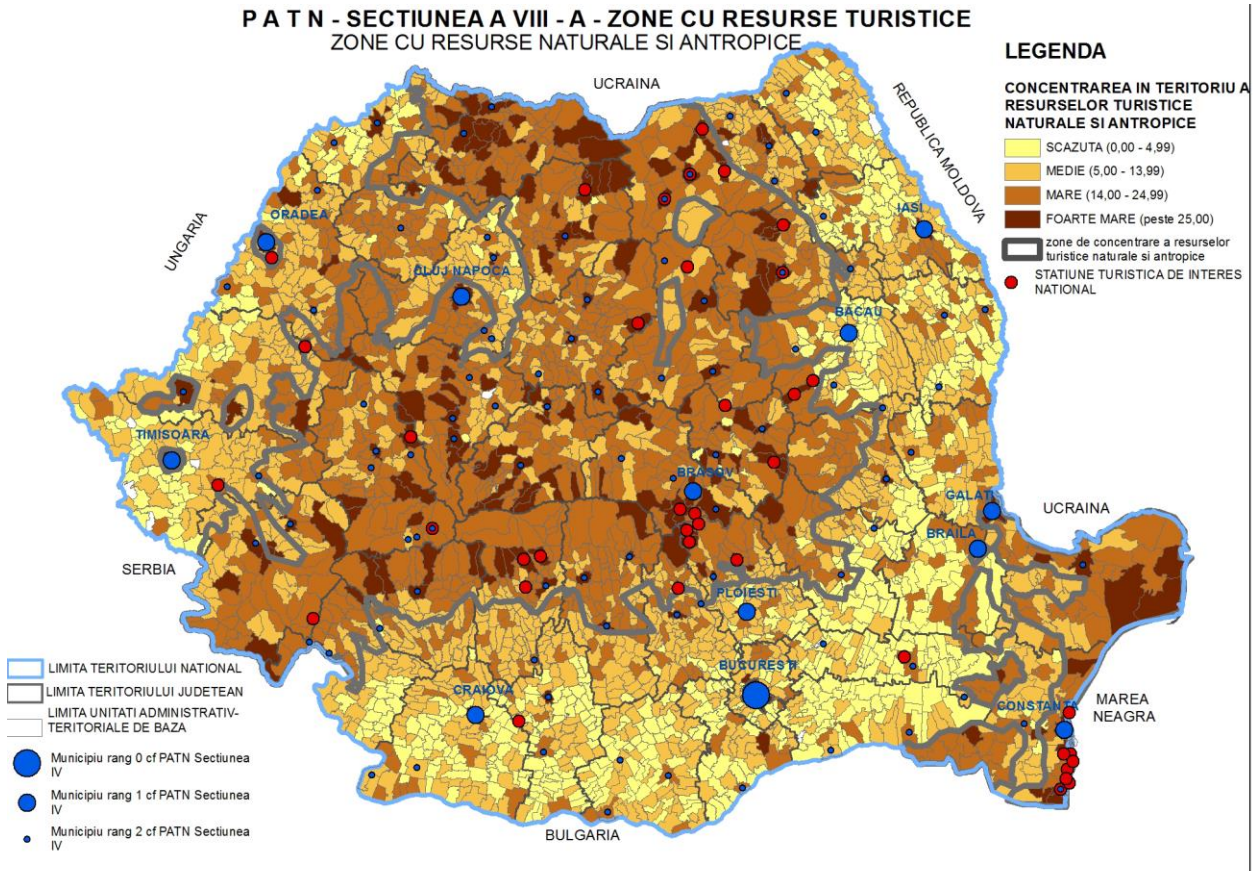

**UNITĂȚI ADMINISTRATIV TERITORIALE CU RESURSE NATURALE ȘI ANTROPICE, MARI ȘI FOARTE MARI, CARE AU PROBLEME ALE INFRASTRUCTURII TURISTICE**

JUDEȚ	UAT CU CONCENTRARE MARE	Probleme ale infrastructurii	UAT CU CONCENTRARE FOARTE MARE	Probleme ale infrastructurii
		Turistice		Turistice
1	2	2.1.	3	3.1.
...				
BUZĂU	Mun. Buzău		Colți	x
	Or. Nehoiu	x	Siriu	
	Or. Pătârlagele	x		
	Berca	x		
	Bisoca	x		
	Buda	x		
	Breaza	x		
	Chiojdu	x		
	Cislău			
	Gura Teghii	x		
	Lopătari	x		
	Măgura	x		
	Mărgăritești	x		
	Mânzalesti	x		
	Merei			
	Pănătău	x		
	Pietroasele	x		
	Tisău			
	Viperesti	x		
...		x		
CĂLĂRAȘI	Mun. Călărași			
	Mănăstirea	x		
	Mitreni			
...				
GORJ	Or. Novaci		Mun. Târgu Jiu	
	Or. Târgu Cărbunești	x	Or. Bumbești-Jiu	x
	Or. Turceni	x	Or. Tismana	
	Albeni		Baia de Fier	
	Alimpești		Peștișani	x
	Aninoasa	x	Polovragi	x
	Arcani	x		
	Bălănești	x		
	Bengești Ciocadia	x		
	Bumbești-Pițic			
	Bustuchin			
	Câlnic	x		
	Ciuperceni	x		
	Crasna	x		

	Drăgotești	x		
	Glogova	x		
	Hurezani	x		
	Lelești	x		
	Logrești			
	Mătășari	x		
	Mușetești	x		
	Padeș	x		
	Prigoria			
	Runcu	x		
	Săcelu			
	Schela	x		
	Scoarța	x		
	Stănești	x		
	Telești	x		
	Turcinești			
	Vladimir	x		
...				
MARAMUREȘ	Or. Săliștea de Sus	x	Mun. Baia Mare	
	Or. Cavnice		Mun. Sighetu Marmatiei	
	Or. Seini	x	Or. Baia Sprie	
	Or. Tăuții- Măgherăuș	x	Or. Borșa	
	Or. Ulmeni	x	Or. Șomcuta Mare	x
	Asuaju de Sus	x	Or. Târgu Lăpuș	
	Băița de Sub Codru	x	Or. Vișeu de Sus	
	Băiuț	x	Bârsana	
	Băsești	x	Budești	x
	Bicaz	x	Desești	
	Bistra	x	Ieud	x
	Bocicioiu Mare	x	Ocna Șugatag	
	Bogdan Vodă	x	Poienile Izei	
	Boiu Mare	x	Rona de Jos	
	Botiza	x	Săpânța	
	Călinești	x	Satulung	x
	Câmpulung la Tisa	x	Șișești	x
	Cernești	x		
	Cicârlău	x		
	Coaș	x		
	Colțau	x		
	Copalnic-Mănăstur	x		
	Coroieni	x		
	Cușșeni	x		
	Dumbrăvița	x		
	Fărcașa	x		
	Giulești	X		
	Groșii Țibleșului	x		
	Lăpuș	x		

	Leordina	x		
	Moisei	x		
	Oarța de Jos	x		
	Oncești			
	Petrova	x		
	Poienile de Sub Munte	x		
	Remetea Chioarului	x		
	Remeți	x		
	Repedea	x		
	Rona de Sus	x		
	Rozavlea	x		
	Ruscova	x		
	Sarasău	x		
	Săcălășeni	x		
	Săcel	x		
	Suciu de Sus	x		
	Șieu	x		
	Vadu Izei	x		
	Valea Chioarului	x		
	Vima Mica	x		
	Vișeu de Jos	x		
...		x		
SĂLAJ	Mun. Zalău		Or. Cehu Silvaniei	x
	Or. Jibou			
	Or. Șimleu Silvaniei	x		
	Bobota	x		
	Boghiș			
	Buciumi	x		
	Camăr			
	Carastelec			
	Cizer	x		
	Crasna	x		
	Creaca	x		
	Cristolț	x		
	Dobrin	x		
	Dragu	x		
	Fildu de Jos	x		
	Gâlgău	x		
	Gârbou	x		
	Hereclean	x		
	Hida	x		
	Horoatu Crasnei	x		
	Ileanda	x		
	Ip	x		
	Letca			
	Matca	x		
	Meseșenii de Jos	x		

	Mirșid			
	Năpradea	x		
	Nușfalău	x		
	Pericei	x		
	Poiana Blenchiei	x		
	Românași	x		
	Sălățig	x		
	Sânmihaiu Almașului	x		
	Sărmășag	x		
	Vîrșolț			
...				
SIBIU	Or. Agnita	x	Mun. Sibiu	
	Or. Cislădie		Mun. Mediaș	
	Or. Miercurea Sibiului	x	Or. Avrig	
	Alma	x	Or. Ocna Sibiului	x
	Alțina	x	Or. Săliște	
	Apoldu de Jos	x	Or. Tălmăciu	
	Arpașu de Jos	x	Bazna	
	Ațel	x	Biertan	x
	Axente Sever	x	Boița	x
	Brateiu	x	Cârțișoara	
	Brădeni	x	Rășinari	
	Cârța	x	Sadu	
	Cristian		Tilișca	x
	Dârlos	x	Valea Viilor	x
	Gura Râului			
	Hoghilag			
	Iacobeni	x		
	Jina	x		
	Laslea	x		
	Merghindeal	x		
	Moșna	x		
	Nocrich	x		
	Orlat	x		
	Poiana Sibiului	x		
	Porumbacu de Jos	x		
	Râu Sadului	x		
	Roșia	x		
	Slimnic	x		
	Șeica Mare	x		
	Șeica Mica	x		
	Turnu Roșu	x		
	Vurpăr	x		
...				

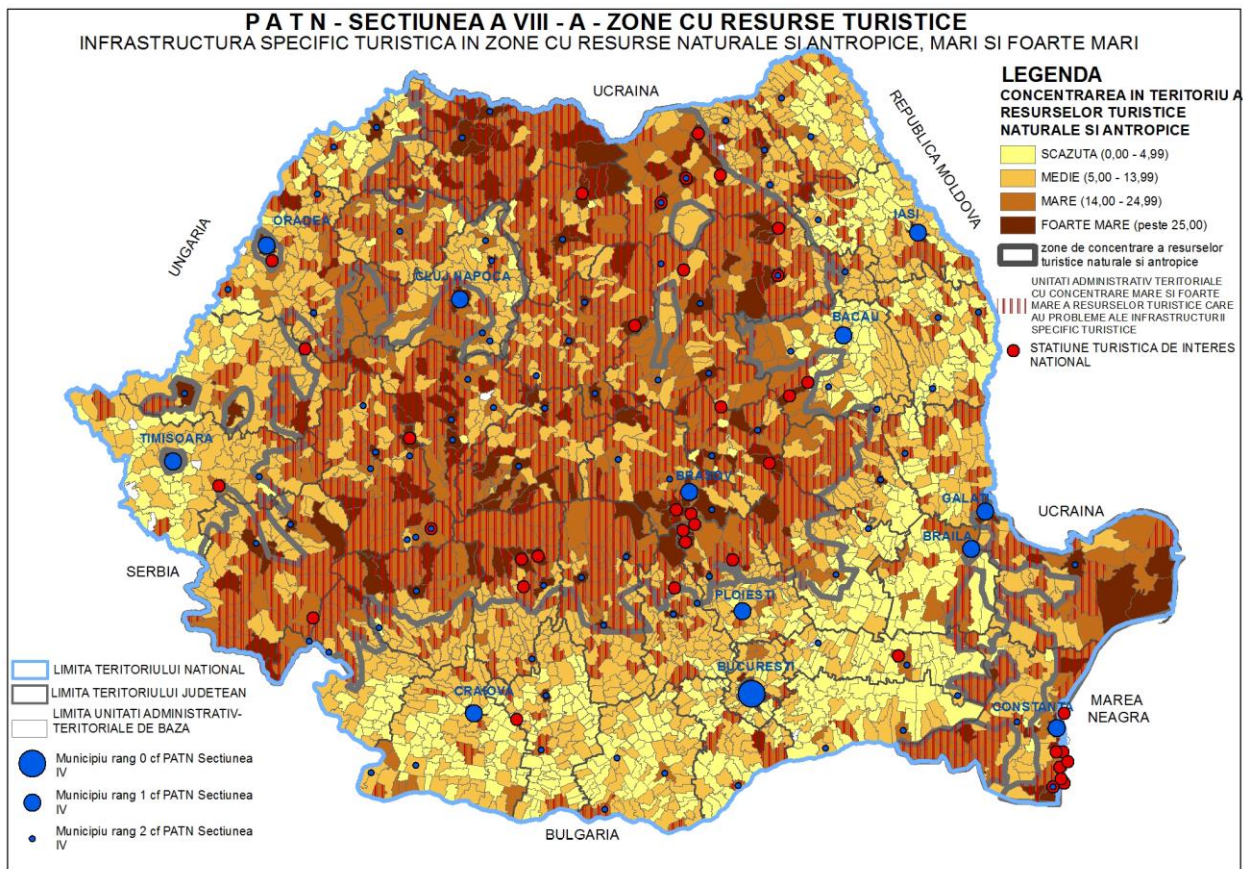

**UNITĂȚI ADMINISTRATIV TERITORIALE CU RESURSE NATURALE ȘI ANTROPICE, MARI ȘI FOARTE MARI, CARE AU PROBLEME ALE INFRASTRUCTURII TEHNICE**

JUDEȚ	UAT CU CONCENTRARE MARE	Probleme ale infrastructurii	UAT CU CONCENTRARE FOARTE MARE	Probleme ale infrastructurii
		Tehnice		Tehnice
1	2	2.1.	3	3.1.
...				
BUZĂU	Mun. Buzău		Colți	x
	Or. Nehoiu		Siriu	
	Or. Pătârlagele			
	Berca			
	Bisoca	x		
	Buda	x		
	Breaza	x		
	Chiojdu	x		
	Cislău			
	Gura Teghii	x		
	Lopătari	x		
	Măgura			
	Mărgăritești	x		
	Mânzalești	x		
	Merei			
	Pănătău	x		
	Pietroasele			
Tisău	x			
Viperesti	x			
...				
CĂLĂRAȘI	Mun. Călărași			
	Mănăstirea			
	Mitreni			
...				
GORJ	Or. Novaci	x	Mun. Târgu Jiu	
	Or. Târgu Cărbunești		Or. Bumbești-Jiu	
	Or. Turceni		Or. Tismana	x
	Albeni		Baia de Fier	x
	Alimpești		Peștișani	x
	Aninoasa		Polovragi	
	Arcani	x		
	Bălănești	x		
	Bengești Ciocadia	x		
	Bumbești-Pițic			
	Bustuchin			
	Câlnic			
	Ciuperceni			



	Crasna	x		
	Drăgotești	x		
	Glogova	x		
	Hurezani			
	Lelești			
	Logrești			
	Mătășari			
	Mușetești	x		
	Padeș	x		
	Prigoria			
	Runcu			
	Săcelu	x		
	Schela	x		
	Scoarța			
	Stănești	x		
	Telești			
	Turcinești			
	Vladimir	x		
...				
MARAMUREȘ	Or. Săliștea de Sus	x	Mun. Baia Mare	
	Or. Cavnic		Mun. Sighetu Marmatiei	
	Or. Seini		Or. Baia Sprie	
	Or. Tăuții- Măgherăuș		Or. Borșa	
	Or. Ulmeni		Or. Șomcuta Mare	
	Asuaju de Sus	x	Or. Târgu Lăpuș	
	Băița de Sub Codru	x	Or. Vișeu de Sus	
	Băiuț	x	Bârsana	x
	Băsești	x	Budești	
	Bicaz	x	Desești	
	Bistra	x	Ieud	x
	Bocicioiu Mare	x	Ocna Șugatag	
	Bogdan Vodă	x	Poienile Izei	x
	Boiu Mare	x	Rona de Jos	x
	Botiza	x	Săpânța	x
	Călinești	x	Satulung	
	Câmpulung la Tisa	x	Șișești	x
	Cernești			
	Cicârlău			
	Coaș	x		
	Colțau	x		
	Copalnic-Mănăstur			
	Coroieni	x		
	Cupșeni	x		
	Dumbrăvița			
	Fărcașa			
	Giulești	x		
	Groșii Țibleșului			

	Lăpuș	x		
	Leordina	x		
	Moisei			
	Oarța de Jos	x		
	Oncești	x		
	Petrova	x		
	Poienile de Sub Munte	x		
	Remetea Chioarului			
	Remeți	x		
	Repedea	x		
	Rona de Sus			
	Rozavlea	x		
	Ruscova	x		
	Sarasău	x		
	Săcălășeni			
	Săcel			
	Suciu de Sus	x		
	Șieu			
	Vadu Izei	x		
	Valea Chioarului			
	Vima Mica	x		
	Vișeu de Jos			
...				
SĂLAJ	Mun. Zalău		Or. Cehu Silvaniei	
	Or. Jibou			
	Or. Șimleu Silvaniei			
	Bobota	x		
	Boghiș			
	Buciumi	x		
	Camăr			
	Carastelec			
	Cizer	x		
	Crasna	x		
	Creaca	x		
	Cristolț	x		
	Dobrin			
	Dragu	x		
	Fildu de Jos	x		
	Gâlgău			
	Gârbou	x		
	Hereclean			
	Hida			
	Horoatu Crasnei	x		
	Ileanda			
	Ip	x		
	Letca			
	Matca	x		

	Meseșenii de Jos	x		
	Mirșid			
	Năpradea	x		
	Nușfalău	x		
	Pericei			
	Poiana Blenchii	x		
	Românași			
	Sălățig	x		
	Sânmihaiu Almașului	x		
	Sărmășag			
	Vîrșoț			
...				
SIBIU	Or. Agnita	x	Mun. Sibiu	
	Or. Cîsnădie		Mun. Mediaș	
	Or. Miercurea Sibiului	x	Or. Avrig	
	Alma	x	Or. Ocna Sibiului	x
	Alțina	x	Or. Săliște	
	Apoldu de Jos	x	Or. Tălmăciu	
	Arpașu de Jos	x	Bazna	
	Ațel	x	Biertan	x
	Axente Sever	x	Boița	x
	Brateiu	x	Cârțișoara	
	Brădeni	x	Rășinari	
	Cârța	x	Sadu	
	Cristian		Tilișca	x
	Dârlos	x	Valea Viilor	x
	Gura Râului			
	Hoghilag			
	Iacobeni	x		
	Jina	x		
	Laslea	x		
	Merghindeal	x		
	Moșna	x		
	Nocrich	x		
	Orlat	x		
	Poiana Sibiului	x		
	Porumbacu de Jos	x		
	Râu Sadului	x		
	Roșia	x		
	Slimnic	x		
	Șeica Mare	x		
	Șeica Mica	x		
	Turnu Roșu	x		
	Vurpăr	x		
...				

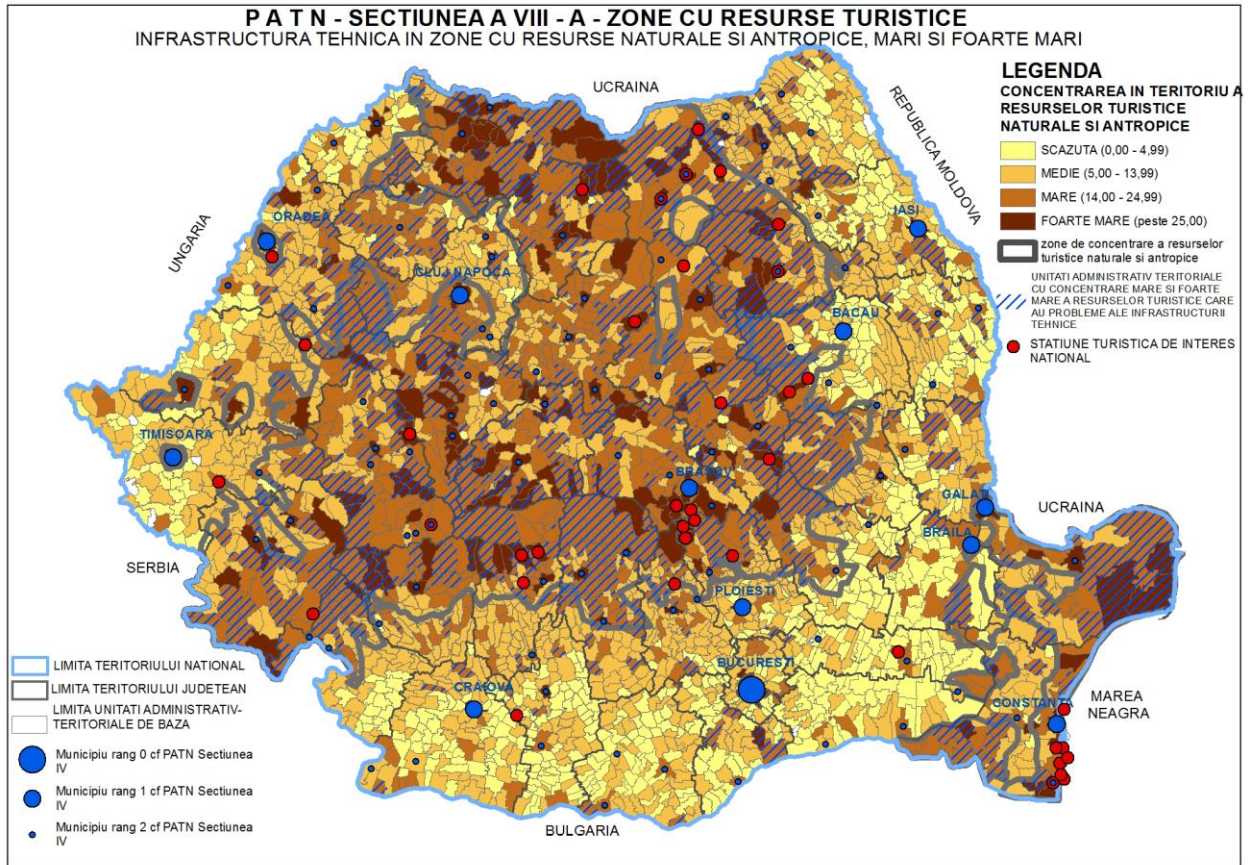

**UNITĂȚI ADMINISTRATIV TERITORIALE CU RESURSE  
NATURALE ȘI ANTROPICE, MARI ȘI FOARTE MARI,  
CARE AU PROBLEME ALE INFRASTRUCTURII TURISTICE ȘI TEHNICE**

JUDEȚ	UAT CU CONCENTRARE MARE	Probleme ale infrastructurii		UAT CU CONCENTRARE FOARTE MARE	Probleme ale infrastructurii	
		Turistice	Tehnice		Turistice	Tehnice
1	2	2.1.	2.2.	3	3.1.	3.2.
...						
BUZĂU	Mun. Buzău			Colți	x	x
	Or. Nehoiu	x		Siriu		
	Or. Pătârlagele	x				
	Berca	x				
	Bisoca	x	x			
	Breaza	x	x			
	Buda	x	x			
	Chiojdu	x	x			
	Cislău					
	Gura Teghii	x	x			
	Lopătari	x	x			
	Măgura	x				
	Mărgăritești	x	x			
	Mânzalești	x	x			
	Merei					
	Pănătău	x	x			
	Pietroasele	x				
	Tisău		x			
	Viperesti	x	x			
...						
CĂLĂRAȘI	Mun Călărași					
	Mănăstirea	x				
	Mitreni					
...						
GORJ	Or. Novaci		x	Mun. Târgu Jiu		
	Or. Târgu Cărbunești	x		Or. Bumbăești-Jiu	x	
	Or. Turceni	x		Or. Tismana		x
	Albeni			Baia de Fier		x
	Alimpești			Peștișani	x	x
	Aninoasa	x		Polovragi	x	
	Arcani	x	x			
	Bălănești	x	x			
	Bengești Ciocadia	x	x			
	Bumbăești-Pițic					
	Bustuchin					
	Câlnic	x				
	Ciuperceni	x				

	Crasna	x	x			
	Drăgotești	x	x			
	Glogova	x	x			
	Hurezani	x				
	Lelești	x	x			
	Logrești					
	Mătășari	x				
	Mușetești	x	x			
	Padeș	x	x			
	Prigoria					
	Runcu	x				
	Săcelu		x			
	Schela	x	x			
	Scoarța	x				
	Stănești	x	x			
	Telești	x				
	Turcinești					
	Vladimir	x	x			
...						
MARAMUREȘ	Or. Săliștea de Sus	x	x	Mun. Baia Mare		
	Or. Cavnic			Mun. Sighetu Marmatiei		
	Or. Seini	x		Or. Baia Sprie		
	Or. Tăuții-Măgherăuș	x		Or. Borșa		
	Or. Ulmeni	x		Or. Șomcuta Mare	x	
	Asuaju de Sus	x	x	Or. Târgu Lăpuș		
	Băița de Sub Codru	x	x	Or. Vișeu de Sus		
	Băiuț	x	x	Bârsana		x
	Băsești	x	x	Budești	x	
	Bicaz	x	x	Desești		
	Bistra	x	x	Ieud	x	x
	Bocicioiu Mare	x	x	Ocna Șugatag		
	Bogdan Vodă	x	x	Poienile Izei		x
	Boiu Mare	x	x	Rona de Jos		x
	Botiza		x	Săpânța		x
	Călinești	x	x	Satulung	x	
	Câmpulung la Tisa	x	x	Șișești	x	x
	Cernești					
	Cicârlău	x				
	Coaș	x	x			
	Colțau		x			
	Copalnic-Mănăstur	x				
	Coroieni	x	x			
	Cupșeni	x	x			
	Dumbrăvița	x				
	Fărcașa	x				
	Giulești		x			
	Groșii-Țibleșului					

	Lăpuș	x	x			
	Leordina	x	x			
	Moisei	x				
	Oarța de Jos	x	x			
	Oncești		x			
	Petrova	x	x			
	Poienile de Sub Munte	x	x			
	Remetea Chioarului	x				
	Remeți	x	x			
	Repedea	x	x			
	Rona de Sus	x				
	Rozavlea	x	x			
	Ruscova	x	x			
	Sarasău	x	x			
	Săcălășeni	x				
	Săcel	x				
	Suciu de Sus	x	x			
	Șieu					
	Vadu Izei		x			
	Valea Chioarului					
	Vima Mica	x	x			
	Vișeu de Jos	x				
...						
SĂLAJ	Mun. Zalău			Or. Cehu Silvaniei	x	
	Or. Jibou					
	Or. Șimleu Silvaniei	x				
	Bobota	x	x			
	Boghiș					
	Buciumi	x	x			
	Camăr					
	Carastelec					
	Cizer	x	x			
	Crasna	x	x			
	Creaca	x	x			
	Cristolț	x	x			
	Dobrin	x				
	Dragu	x	x			
	Fildu de Jos	x	x			
	Gâlgău	x				
	Gârbou	x	x			
	Hereclean	x				
	Hida	x				
	Horoatu Crasnei	x	x			
	Ileanda					
	Ip	x	x			
	Letca					
	Matca	x	x			

	Meseșenii de Jos	x	x			
	Mirșid					
	Năpradea	x	x			
	Nușfalău	x	x			
	Pericei	x				
	Poiana Blenchii	x	x			
	Românași	x				
	Sălățig	x	x			
	Sânmihaiu Almașului	x	x			
	Sărmășag	x				
	Vîrșolt					
...						
SIBIU	Or. Agnita	x		Mun. Sibiu		
	Or. Cisnădie			Mun. Mediaș		
	Or. Miercurea Sibiului	x		Or. Avrig		
	Alma	x	x	Or. Ocna Sibiului	x	
	Alțina	x	x	Or. Săliște		
	Apoldu de Jos	x	x	Or. Tălmăciu		
	Arpașu de Jos	x	x	Bazna		
	Ațel	x		Biertan	x	x
	Axente Sever	x		Boița	x	x
	Brateiu	x	x	Cârțișoara		x
	Brădeni	x	x	Rășinari		x
	Cârța	x		Sadu		x
	Cristian			Tilișca	x	x
	Dârlos	x		Valea Viilor	x	x
	Gura Râului		x			
	Hoghilag					
	Iacobeni	x	x			
	Jina	x	x			
	Laslea	x	x			
	Merghindeal	x	x			
	Moșna	x	x			
	Nocrich	x	x			
	Orlat	x				
	Poiana Sibiului	x	x			
	Porumbacu de Jos	x	x			
	Râu Sadului	x	x			
	Roșia	x				
	Slimnic	x				
	Șeica Mare	x				
	Șeica Mica	x	x			
	Turnu Roșu	x	x			
	Vurpăr	x	x			
...						



